

Forensic Face Recognition



UNIVERSITY OF AMSTERDAM



Nederlands Forensisch Instituut
Ministerie van Veiligheid en Justitie

Aanleiding: subjectieve vergelijking gezichtsbeelden;
morfologisch-antropologische kenmerken

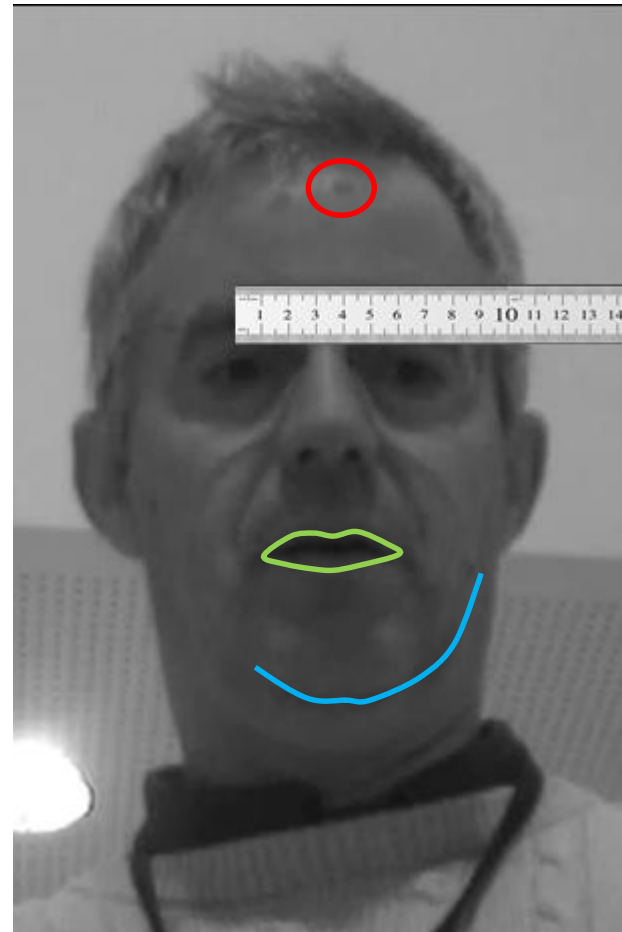
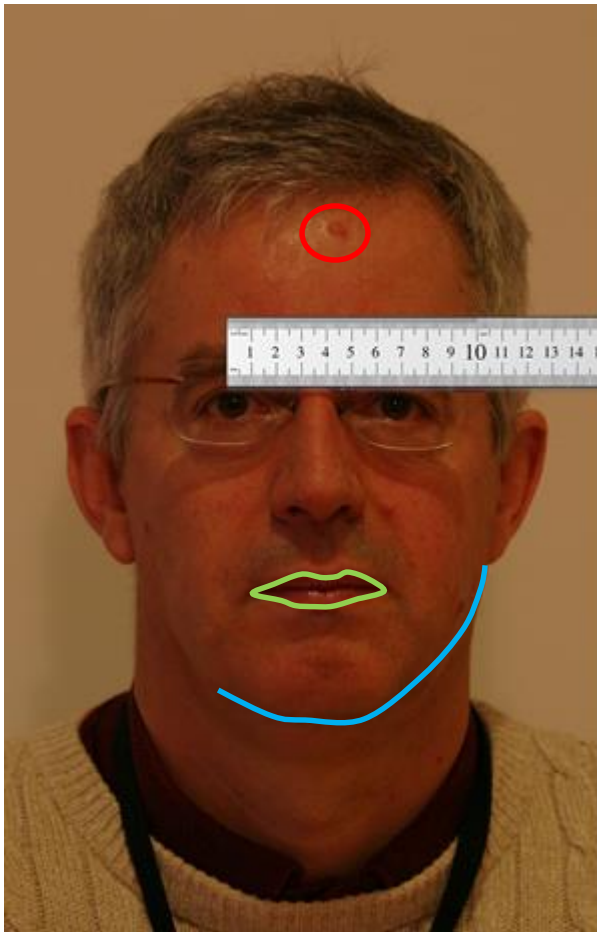

Doelen onderzoek: ontwikkel een geautomatiseerd systeem dat bewijskracht kwantificeert

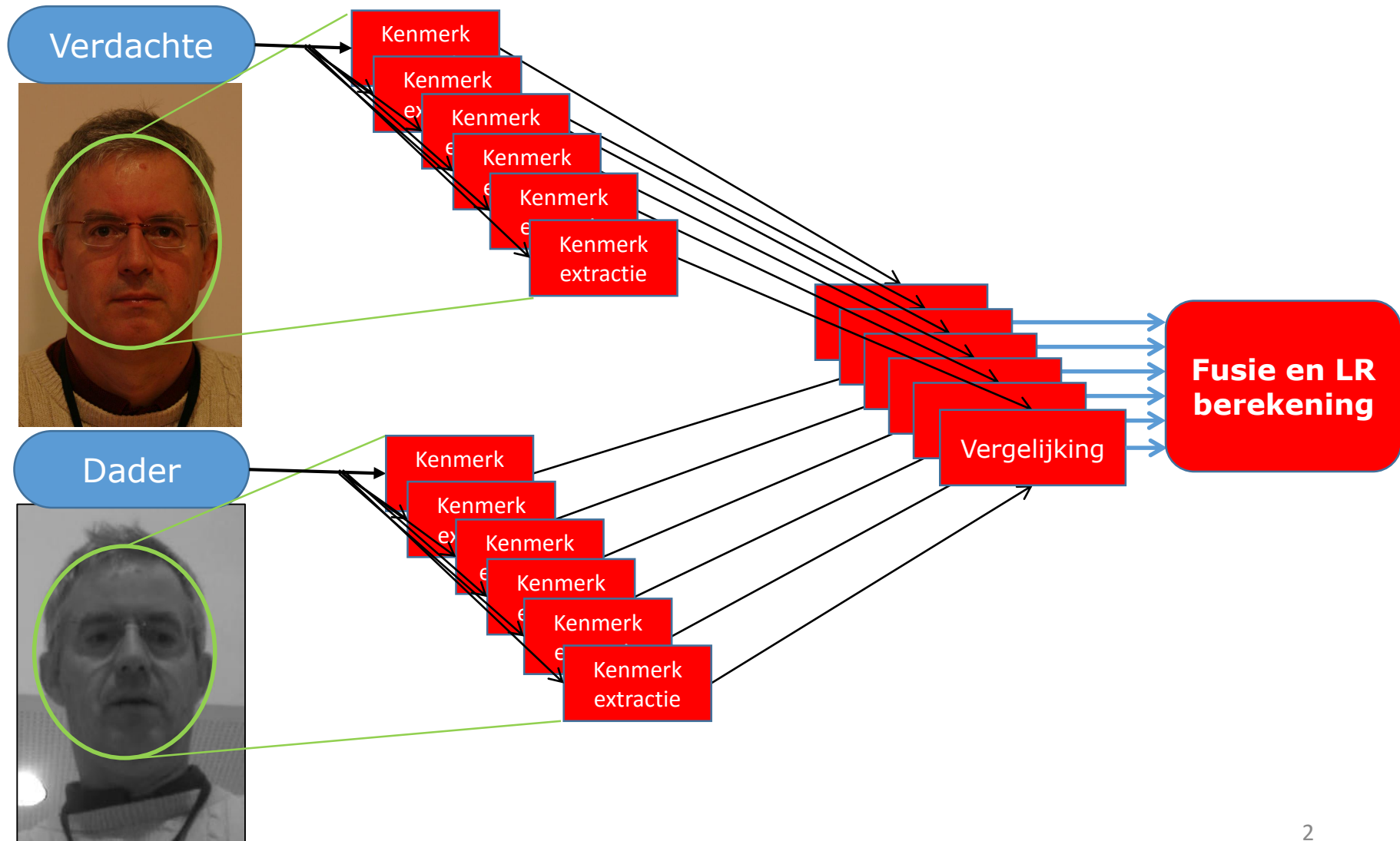

Resultaten-bewijs:

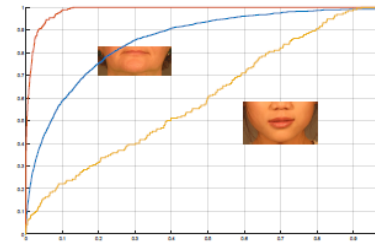
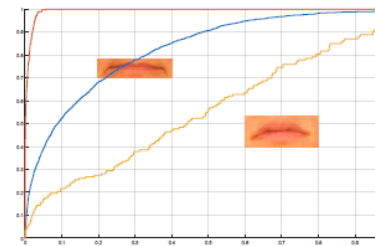
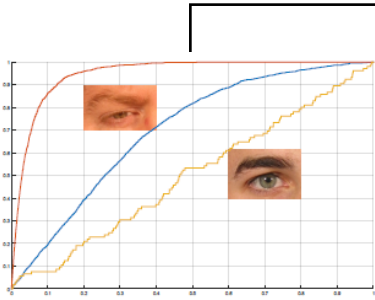

Vergelijking

Vergelijking

Vergelijking

LLR

LLR

LLR

Afhankelijkheids correctie

Σ

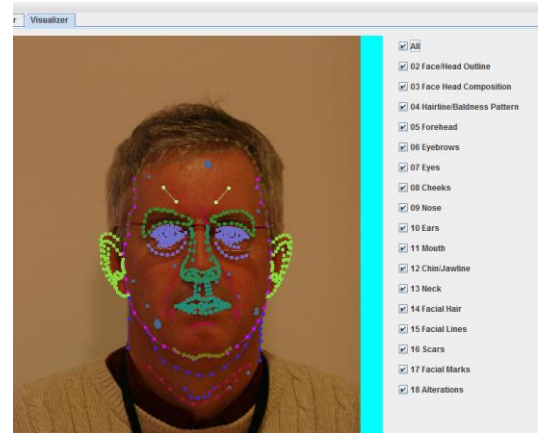

Voor wie, wat is nodig?

- Gereedschap voor forensich onderzoeker gezichtsbeelden
- Prototype (Proof of concept)

> Product ontwikkeling nodig

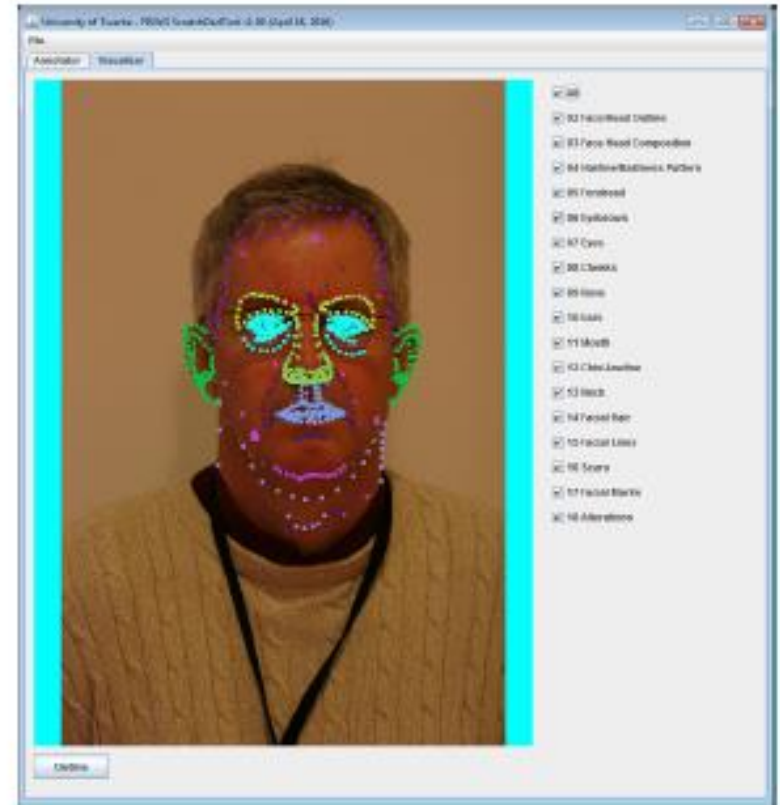

Nieuwe vragen:

- Validatie van methodes
- Subject gebaseerde classifiers en ROCs
- Integratie van forensische kenmerken in biometrische systemen



UNIVERSITY OF AMSTERDAM



Nederlands Forensisch Instituut
Ministerie van Veiligheid en Justitie